

Assessorato del Territorio e dell'Ambiente  
Dipartimento Regionale dell'Ambiente

**CARTA DEGLI HABITAT**  
**(Dir. 92/43/CEE)**

TAV.  
1

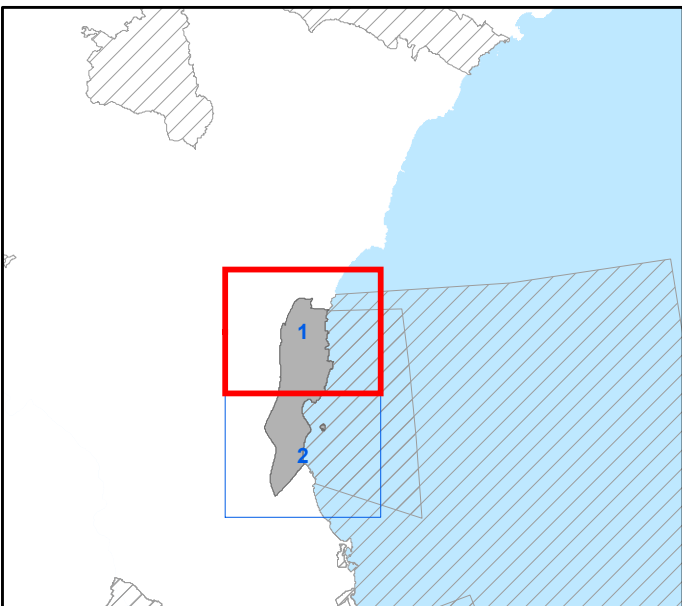

**CODICE SITO** ITA090002  
**DENOMINAZIONE**  
**Vendicari**

Coordinate System: RDN2008 UTM zone 33N  
Projection: Transverse Mercator  
Datum: Rete Dinamica Nazionale 2008  
False Easting: 500.000.000  
False Northing: 0.0000  
Central Meridian: 15.0000  
Scale Factor: 0.9996  
Latitude Of Origin: 0.0000  
Units: Meter

- Habitat comunitari e prioritari (\*)**
- 1150 - Lagune costiere
  - 1210 - Vegetazione annua delle linee di deposito marine
  - 1240 - Scogliere con vegetazione delle coste mediterranee con Limonium spp. endemici
  - 1410 - Pascoli inondati mediterranei (Juncetalia maritimi)
  - 1420 - Praterie e fruticeti alofili mediterranei e termo-atlantici (Sarcocornietea fruticosi)
  - 2110 - Dune embrionali mobili
  - 2120 - Dune mobili del cordone litorale con presenza di Ammophila arenaria (dune bianche)
  - 2210 - Dune fisse del litorale del Crucianellion maritima
  - 2230 - Dune con prati dei Malcolmietalia
  - 2250\* - Dune costiere con Juniperus spp.
  - 5330 - Arbusteti termomediterranei e pre-desertici
  - 5420 - Frigane a Sarcopoterium spinosum
  - 6220\* - Percorsi substepici di graminacee e piante annue dei Thero-Brachypodietea
  - 92D0 - Gallerie e forteti ripari meridionali (Nerio-Tamaricetea e Securinegion tinctoriae)
- Specie comunitarie e prioritarie (\*)**
- Ophrys lunulata\*

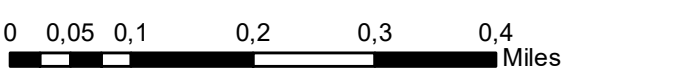



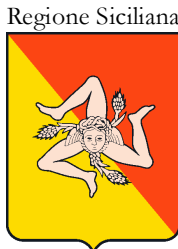
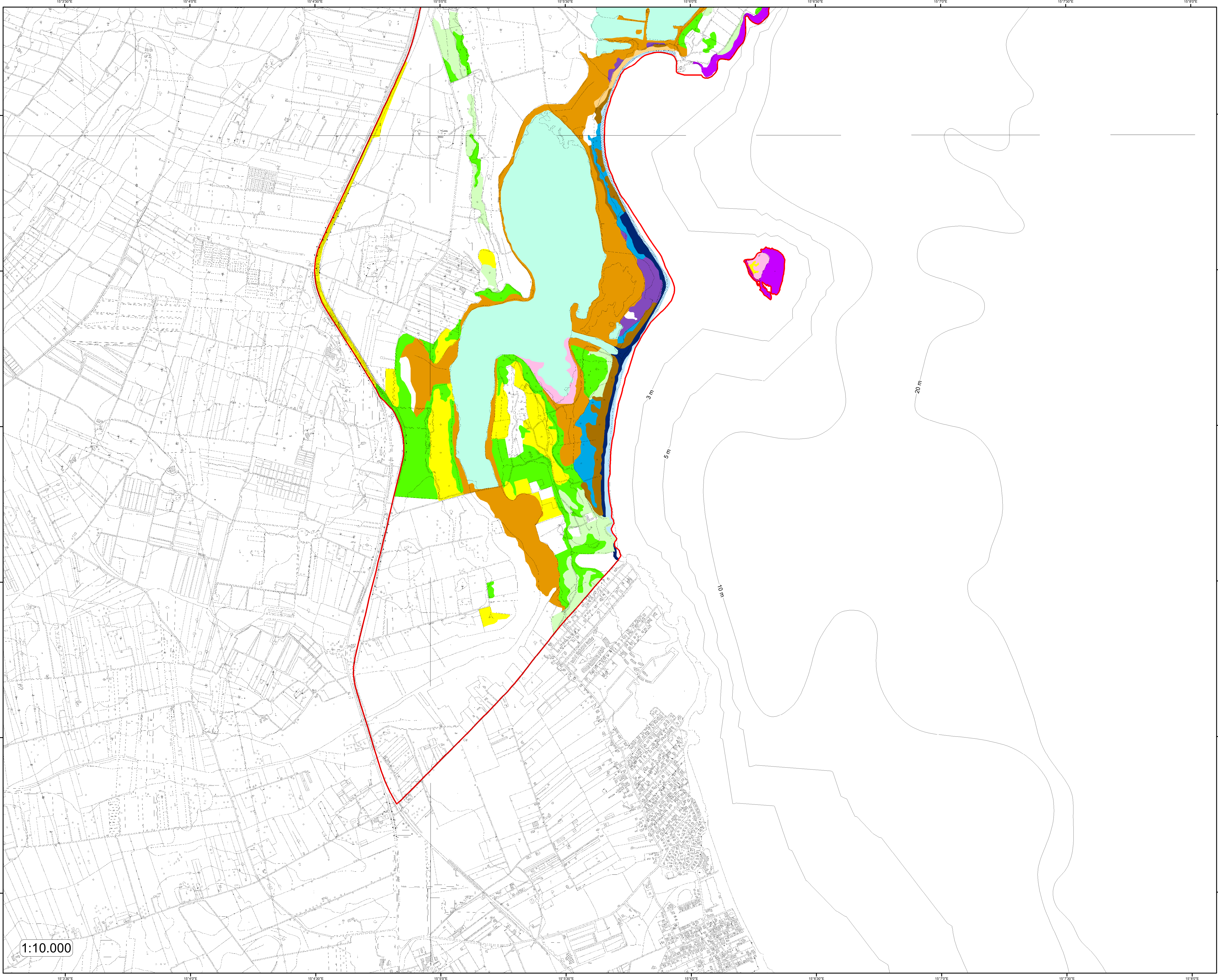

Assessorato del Territorio e dell'Ambiente  
Dipartimento Regionale dell'Ambiente

CARTA DEGLI HABITAT  
(Dir. 92/43/CEE)

TAV.  
2

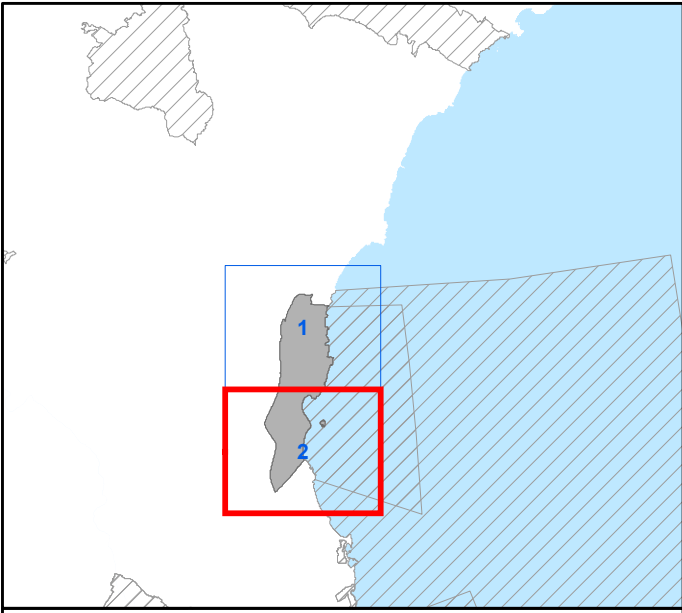

CODICE SITO  
DENOMINAZIONE  
Vendicari

ITA090002

Coordinate System: RDN2008 UTM zone 33N  
Projection: Transverse Mercator  
Datum: Rete Dinamica Nazionale 2008  
False Easting: 500.000.000  
False Northing: 0.0000  
Central Meridian: 15.0000  
Scale Factor: 0.9996  
Latitude Of Origin: 0.0000  
Units: Meter

- Confine del sito Natura 2000
- Habitat comunitari e prioritari (\*)**
- 1150 - Lagune costiere
  - 1210 - Vegetazione annua delle linee di deposito marine
  - 1240 - Scogliere con vegetazione delle coste mediterranee con Limonium spp. endemici
  - 1310 - Vegetazione annua pioniera a Salicornia e altre specie delle zone fangose e sabbiose
  - 1410 - Pascoli inondati mediterranei (Juncetalia maritimi)
  - 1420 - Praterie e fruticeti alofili mediterranei e termo-atlantici (Sarcocornietea fruticosi)
  - 2110 - Dune embrionali mobili
  - 2120 - Dune mobili del cordone litorale con presenza di Ammophila arenaria (dune bianche)
  - 2210 - Dune fisse del litorale del Crucianellion maritima
  - 2230 - Dune con prati dei Malcolmietalia
  - 2250\* - Dune costiere con Juniperus spp.
  - 5330 - Arbusteti termomediterranei e pre-desertici
  - 5420 - Frigane a Sarcopoterium spinosum
  - 6220\* - Percorsi substepici di graminacee e piante annue dei Thero-Brachypodietea

1:10.000

0 0.05 0.1 0.2 0.3 0.4 Miles